DIE ÖKOENERGIE

Ihr Gratisabo auf: www.ökoenergie.cc

MEDIADATEN

CHRISTOPH WAGNER, EEÖ
Kommunikation und hochwertige, seriöse Information bilden die Grundlage für das Gelingen der Energiewende in Österreich und auf der ganzen Welt.

FÜR JEDEN DAS RICHTIGE
Hier finden Ihre Themen Gehör – mit unseren Angeboten wie Inseraten, PR-Artikeln sowie Reportagen vor Ort, Kleinanzeigen und Kooperationen hat Ihr Unternehmen die Möglichkeit, österreichweit zu punkten.

DREIMAL JÄHRLICH EIN VOLLTREFFER
Die ökoenergie erreicht mindestens drei Mal pro Jahr alle Akteure der Energiewende vom Gemeinderat bis zum Bundespräsidenten, vom Installateur bis zum Anlagenbetreiber, vom Landwirten bis zum Privathaushalt.

Gemeinsam gegen den Klimawandel

Die Zeitschrift ökoenergie ist die Informationsplattform der Branchen für erneuerbare Energien und Energieeffizienz. Mit unserem breiten Angebot bieten wir Ihnen die Möglichkeit, Ihre Zielgruppe bestmöglich zu erreichen. Zusätzlich verfolgen wir gemeinsam das gleiche Ziel: Dem Klimawandel die Stirn zu bieten!

Offen gesagt

Die Kolumnisten der ökoenergie nehmen sich kein Blatt vor den Mund. Neben Conrad Seidl und Ernst Scheiber kommen in regelmäßigen Abständen Energie-, Umwelt- und Politikexperten aus dem In- und Ausland in Form von Kommentaren zu Wort. Mit der Veröffentlichung von Leserbriefen finden auch kritische Meinungen unserer Leserschaft in der Zeitung Eingang. Eine Auswahl an neuen Bucherscheinungen, ein umfangreicher Terminkalender sowie aktuelle Daten und Fakten zur Energiewende runden das Service ab.

Jetzt gratis die neue ökoenergie unter www.oekoenergie.cc abonnieren und den Newsletter bestellen!

Europas auflagenstärkste Zeitung für erneuerbare Energie

- Privathaushalte
- Wirtschaft
- Politik
- Wissenschaft
- Organisationen

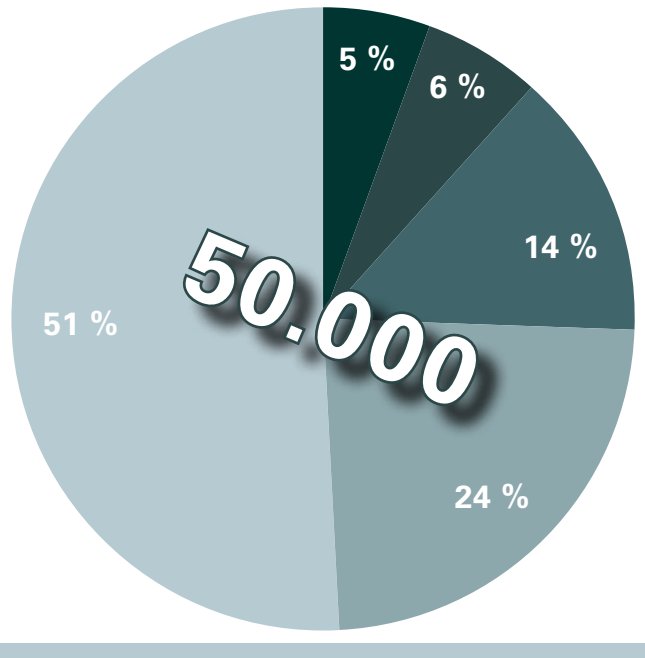

Die Top-Seller der ökoenergie

Anzeigen oder PR-Schaltungen in den Formaten einer halben oder einer viertel Seite sind die beliebtesten bei den ökoenergie-Stammkunden. Es stehen aber eine Fülle weiterer Möglichkeiten zur Verfügung. Das ökoenergie-Team stellt für jedes Budget ein maßgeschneidertes Angebot für Ihre Bedürfnisse zusammen. Informieren Sie sich jetzt!

1/2 SEITE PR-ARTIKEL ODER ANZEIGE

Umfang PR (Beispiel):
Zwei Bilder und rund 3.000 Zeichen Text.
Preis: 4.200 Euro exkl.

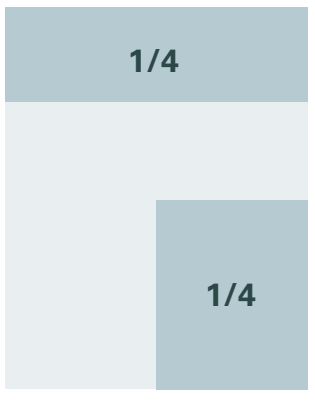

1/4 SEITE PR-ARTIKEL ODER ANZEIGE

Umfang PR (Beispiel):
Ein Bild und rund 2.000 Zeichen inklusive leer.
Preis: 2.400 Euro exkl.

HERAUSGEBER
Österreichischer Biomasse-Verband
IN KOOPERATION MIT
pro»pellets Austria
Österreichischer Kachelofenverband
IG Holzkraft – Ökostrom aus fester Biomasse
IG Windkraft – Austrian Wind Energy Association
Photovoltaic Austria – Federal Association
Arbeitsgemeinschaft Biomasse-Nahwärme
kompost & biogas verband
Erneuerbare Energie Österreich
Kleinwasserkraft Österreich
solar – Wärme für Generationen
Mit Unterstützung vom Bundesministerium Landwirtschaft, Regionen und Tourismus

Werben in der ökoenergie – Gut für's Klima und Geschäft

FORMATE UND PREISE

Gültig ab Jänner 2024, alle Preise in Euro, exkl. 20 % MwSt. und 5 % Werbeabgabe

HEFTFORMAT
315 x 470 mm

SATZSPIEGEL
284 x 421,5 mm

FARBE
4C

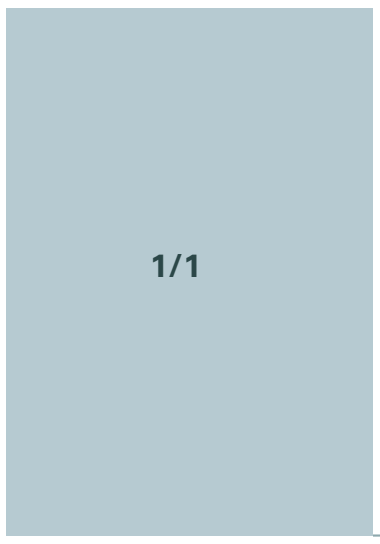

1/1 SEITE

Mögliche Formate:
284 x 421,5 mm

PR-ARTIKEL / ANZEIGE
8.400 ,- Euro exkl.

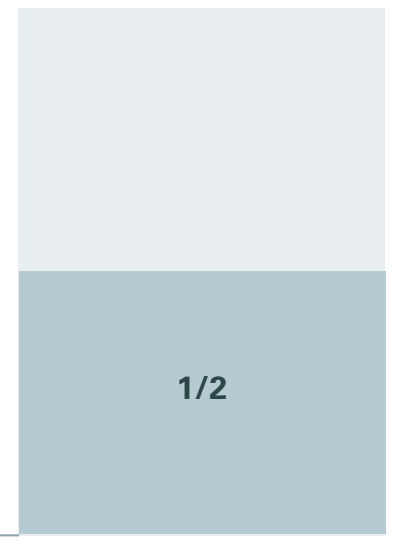

1/2 SEITE

Mögliche Formate:
284 x 212 mm – fünfspaltig

PR-ARTIKEL / ANZEIGE
4.200 ,- Euro exkl.

1/3 SEITE

184 x 140 mm – fünfspaltig

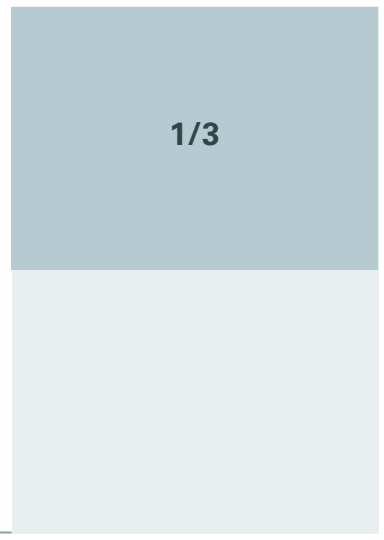

PR-ARTIKEL / ANZEIGE
3.000 ,- Euro exkl.

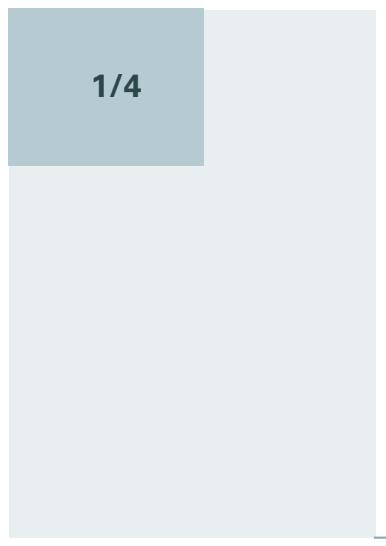

1/4 SEITE

Mögliche Formate:
111 x 271 mm – zweispaltig
168 x 178 mm – dreispaltig
226 x 132 mm – vierspaltig
284 x 105 mm – fünfspaltig

PR-ARTIKEL / ANZEIGE
2.400 ,- Euro exkl.

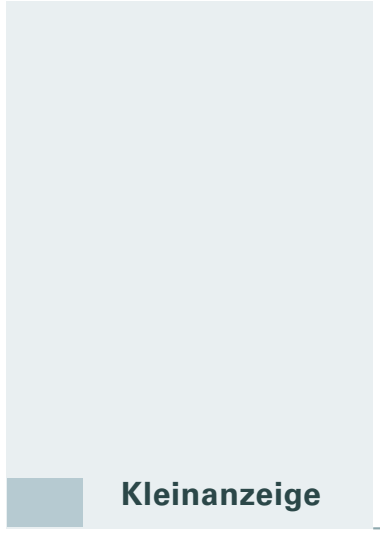

KLEINANZEIGE

53 x 31 mm – zweispaltig
165,- Euro exl.

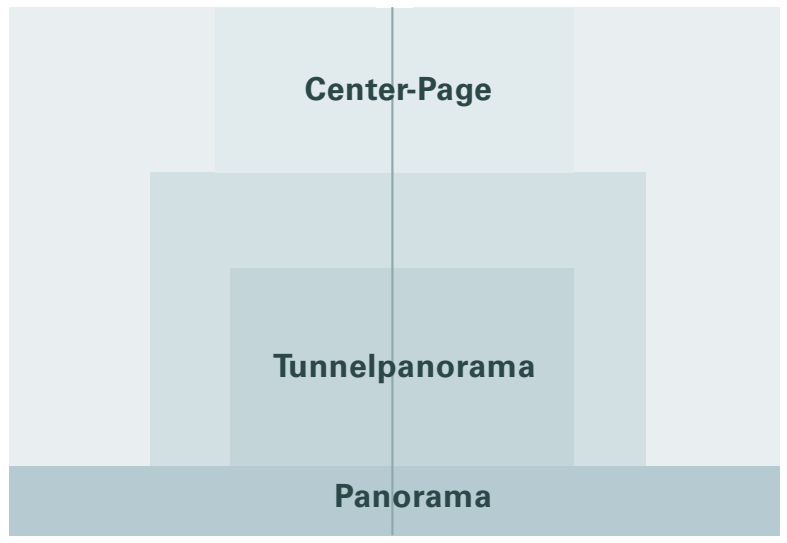

SPECIAL

CENTER-PAGE

TUNNELPANORAMA

PANORAMA

Größen und Preise auf Anfrage

SPECIALS (PREISE AUF ANFRAGE)

SONDERWERBEFORMEN
- Neu im Sortiment: **Half Cover**
- Mehrseitiger **Mittenaufschlag** als Special
- **TIP-ON-Karten** oder **Memo-Sticks** für die Titelseite
- **Kooperationsbeilage** im halben Berliner Format
- **Vor-Ort-Reportage/PR – alles aus einer Hand**

KOOPERATIONEN
Institutskooperationen für Forschung oder öffentliche Einrichtungen bzw. Verbände & Vereine zum Sonderpreis

Rabatt auf Mehrfachschaltungen: 10 % (Nicht mit Agenturrabatt kombinierbar); Zahlungsbedingungen: sofort nach Rechnungserhalt.

ökoenergie im Überblick

Für Unternehmen bietet die Zeitschrift ökoenergie ein Alleinstellungsmerkmal: Das Medium erreicht sämtliche energiepolitisch relevanten Entscheidungsträger. Dazu zählen politisch gewählte Mandatare in Österreich vom Gemeinderat bis zum EU-Parlament. Auch werden Gewerbevertreter (alle Installateure und Heizungstechnikbetriebe), Anlagenbetreiber (praktisch alle Anlagenbetreiber aus den Bereichen Windkraft, Wasserkraft, Heizwerke, Heizkraftwerke, etc.) und relevante Multiplikatoren (vom privaten Anwender bis hin zur Verwaltung) erreicht. Zusätzlich weist die Leserschaft der neuen ökoenergie eine sehr hohe Affinität zu erneuerbaren Energien und Nachhaltigkeit auf. Diese Personengruppen sind potentielle Kunden für Energietechnologien wie zum Beispiel PV-Anlagen, Elektromobilität oder erneuerbare Heizgeräte. Die versendete Auflage der neuen ökoenergie beträgt rund 50.000 Exemplare (s. auch Grafik Titelseite).

Zusätzlich ist die ökoenergie stets up to date online verfügbar und informiert unter www.oekoenergie.cc. Wöchentlich wird ein Newsletter angeboten, der die LeserInnen zwischen den Ausgaben auf dem Laufenden hält.

Erneuerbare Energien sind die Alternative zu Umweltzerstörung und Klimakollaps.

WERBEN

Neben Inseraten und PR-Schaltungen helfen Ihnen die Redakteure der ökoenergie gerne bei der Aufbereitung von Informationen. Ob Firmenreportagen oder eine einfache Formatierung von Kleinanzeigen, für jedes Werbebudget gibt es in der ökoenergie das passende Format. Mit TIP-ON-Karten oder Memo-Sticks auf der Titelseite oder Kooperationen im Mittenaufschlag sind auch Sonderwerbeformen nunmehr möglich.

BLATTLINIE

Die Blattlinie der „erneuerbaren" Zeitschrift ist klar umrissen: ein österreichweites Fachmedium mit Berichterstattung über die Energiewende und im Speziellen über erneuerbare Energien und den Klimawandel. Die mediale Nachrichtenflut rund um das Thema Energiewende wird von der Redaktion vorsortiert und für die LeserInnen aufgearbeitet. Energiepolitische Artikel zu aktuellen Themen werden durch aktuelle Stellungnahmen, Expertisen und Grafiken wesentlich bereichert. Ein besonderer Fokus liegt auf Praxisbeispielen aus dem In- und Ausland.

REDAKTIONSBEIRAT

Vertreter der Verbände der erneuerbaren Energien aus den Bereichen Wind, Wasser, Photovoltaik und Biomasse sind in jeder ökoenergie mit einem Kurzbericht aus ihrer Branche sowie redaktionellen Beiträgen vertreten. Sie bilden auch den Redaktionsbeirat der Zeitung, der die Kernthemen der einzelnen Ausgaben festlegt, über die Titelstory berät und Experten für Fachbeiträge vorschlägt. Kooperationen mit Unternehmen und Institutionen der Energiewende bilden ein weiteres inhaltliches Standbein der Zeitung und ermöglichen es, unseren LeserInnen die Zeitung unentgeltlich zur Verfügung zu stellen.

Erscheinungstermine 2024

AUSGABE	ANZEIGENSCHLUSS	REDAKTIONSSCHLUSS	ERSCHEINUNGSTERMIN
ökoenergie 127	26. Februar	04. März	25. März
ökoenergie 128	03. Juni	10. Juni	01. Juli
ökoenergie 129	16. September	23. September	14. Oktober

Ihre Ansprechpartner

Das ökoenergie-Team betreut Sie individuell und erstellt Ihnen gerne maßgeschneiderte Offerte, die den speziellen Werbebedürfnissen Ihres Unternehmens gerecht werden. Neben der Möglichkeit, Inserate oder PR-Artikel zu schalten, werden auch diverse Specials und Sonderwerbeformen wie TIP-ON-Karten für die Titelseite oder mehrseitige Berichterstattung im Innenaufschlag angeboten.

Die Redaktion freut sich über Ihr Interesse und auf Ihre Rückmeldung.

DIPL.-ING. ANTONIO FULJETIC-KRISTAN
Chefredakteur
Tel.: +43 1 533 07 97-31
Mail: office@oekoenergie.cc

FA DIPL.-FW. PETER LIPTAY
Redaktion
Tel.: +43 1 533 07 97-32
Mail: office@oekoenergie.cc

Vergangene Ausgaben

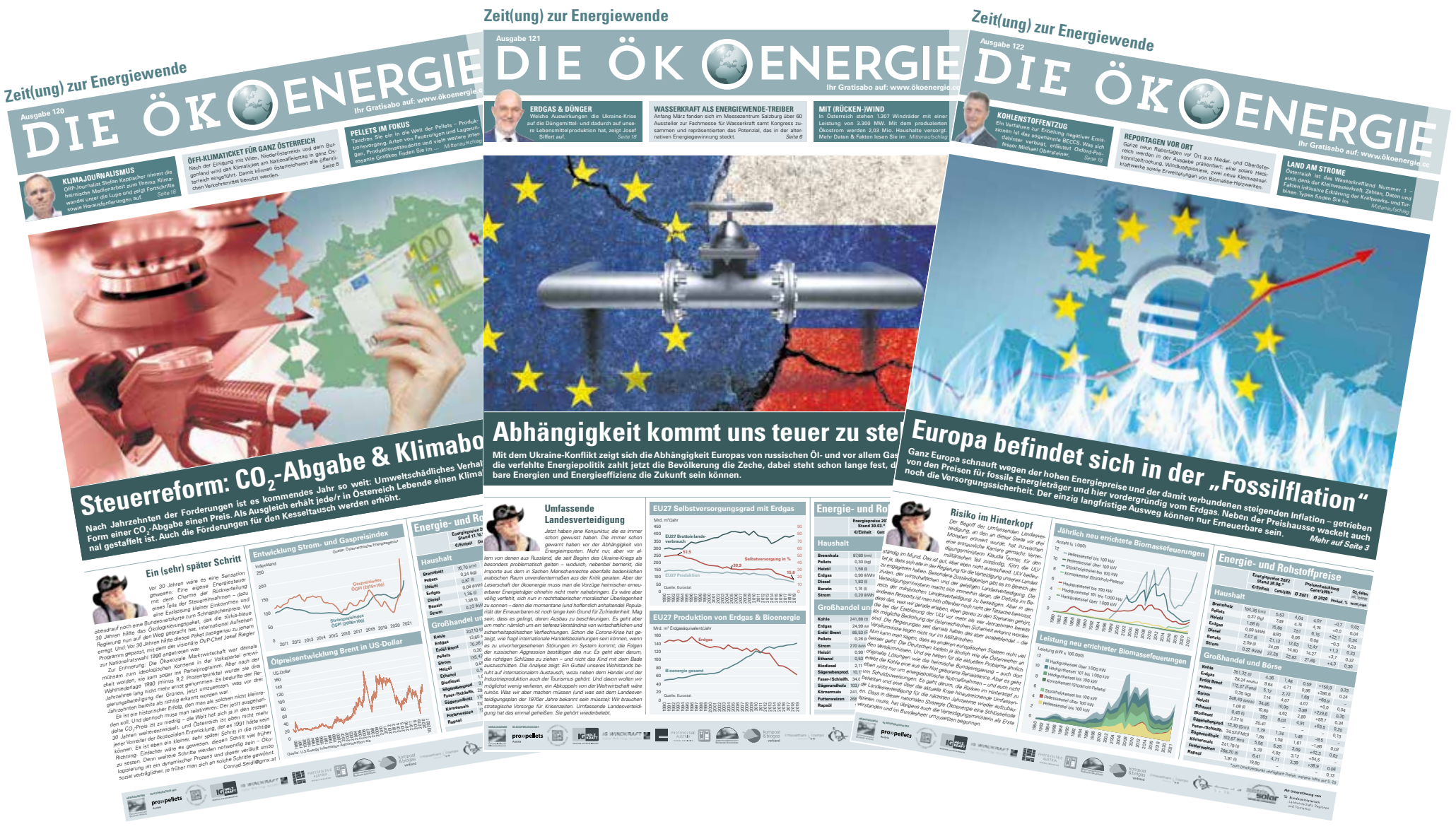

Impressum

Herausgeber: Österreichischer Biomasse-Verband

Chefredaktion: Antonio Fuljetic-Kristan, Christoph Pfemeter
Redaktion: Peter Liptay

Redaktionsbeirat: Paul Ablinger, Kleinwasserkraft Österreich, Martin Fliegenschnee-Jaksch, IG Windkraft, Vera Immitzer, Photovoltaic Austria, Hans-Christian Kirchmeier, IG Holzkraft, Judith Brockmann, Erneuerbare Energie Österreich, Christian Rakos, proPellets Austria, Gerhard Uttenthaler, Arbeitsgemeinschaft Biomasse-Nahwärme, Bernhard Stürmer, Kompost & Biogas Verband, Thomas Schiffert, Kachelofenverband, Roger Hackstock, Austria Solar.

Hersteller: Multimedia Produktions GmbH

Erscheinungsweise: Dreimal jährlich. Für unverlangt eingesandte Manuskripte und Unterlagen besteht keine Gewähr auf Veröffentlichung oder Rücksendung. Namentlich gekennzeichnete Beiträge stellen die Meinung des Autors dar, die sich nicht mit der Meinung der Redaktion oder des Herausgebers decken muss. Bei höherer Gewalt entfallen alle Ansprüche. Nachdruck auch auszugsweise nur mit Quellenangabe gestattet.

Auflage: 50.000 Exemplare, Eigenangabe

Bankverbindung: RLB NÖ-Wien, BLZ 32000, Konto: 470.153, IBAN AT75 32000 0000 0047 0153, BIC RLNWATWW

Kontakt: Mail: office@oekoenergie.cc; Tel.: +43 (1) 533 07 97-31;